

# SAKINAH

## CENTRO DE BIENESTAR MARGARITA AGUADO SÁNCHEZ

### CONCEPTO DE NEGOCIO

"Sákinah" es una palabra en árabe que significa **sosiego, serenidad o paz interior**. Esta propuesta de local busca que el visitante encuentre este significado en su interior a través de su estética y servicios.

Se demanda un espacio para integrar salud y bienestar, donde los clientes puedan recibir atención psicológica profesional y complementar su tratamiento en el mismo lugar con servicios de meditación, yoga y asmr.

Además, se introducirá una sala innovadora dedicada al descanso, ofertada por horas, donde los clientes puedan reservar un espacio para disfrutar de un ambiente confortable donde evadirse entre turnos de su jornada laboral o hacer una pausa en su día de turismo.

El proyecto se centra en la idea de crear un espacio que te lleve a otro mundo y ayude a desconectar del bullicio del centro de la ciudad.

El cliente, al acceder al local, se desprenderá de todos sus objetos personales y ropa en los vestuarios para vestirse con prendas cómodas que les permitan esa desconexión del exterior.

### DISTRIBUCIÓN DE ESPACIOS PRINCIPALES

**Planta baja:** destinada a los espacios de recepción, despacho de psicología, cambio y descanso. Se trata de las zonas destinadas a ambientes más públicos o que esperan un mayor tránsito de clientes.

**Planta primera:** recoge los espacios de meditación y actividades de desarrollo sensorial. Cuenta con espacio destinado al servicio de experiencia sensorial personalizada, donde se podrán realizar masajes, musicoterapia, asmr y otros tratamientos innovadores.

En esta planta encontraremos la sala multifuncional, un espacio flexible destinado a los servicios de meditación, yoga y otras actividades complementarias. Ofrece la posibilidad de subdividirse en diferentes espacios a través de cortinas para generar zonas donde puedan desarrollarse diversas actividades simultáneamente.

Para materializar estos conceptos, se busca una estética donde el textil y las líneas curvas estén presentes en los espacios, generando sensaciones a través de la mezcla de texturas y el uso de la iluminación ambiental. El mobiliario, escogido minuciosamente para cada zona, complementa al resto del diseño, aportando suavidad y confort.

### LUGAR Y ESTADO ACTUAL



PLANTA PRIMERA

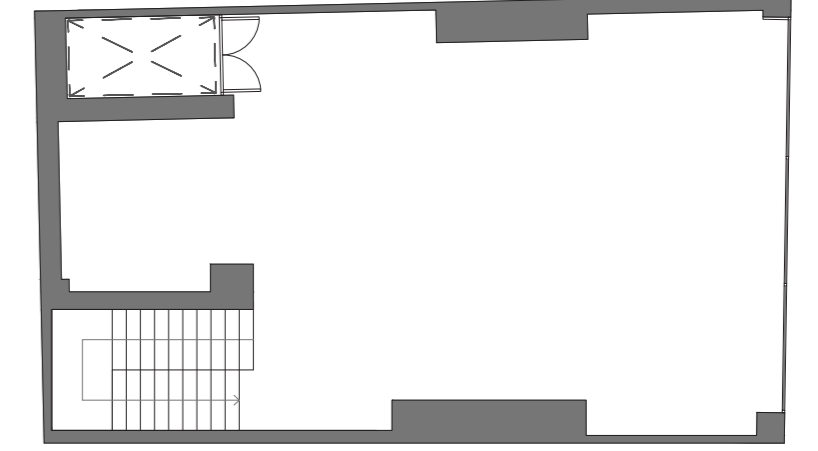

PLANTA BAJA

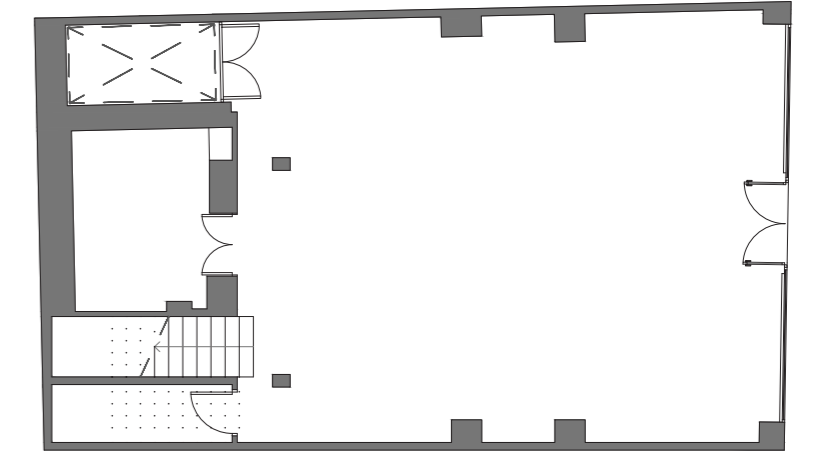

### PROPUESTA - PLANIMETRÍA DE DISTRIBUCIÓN - ESCALA 1:75

PLANTA BAJA

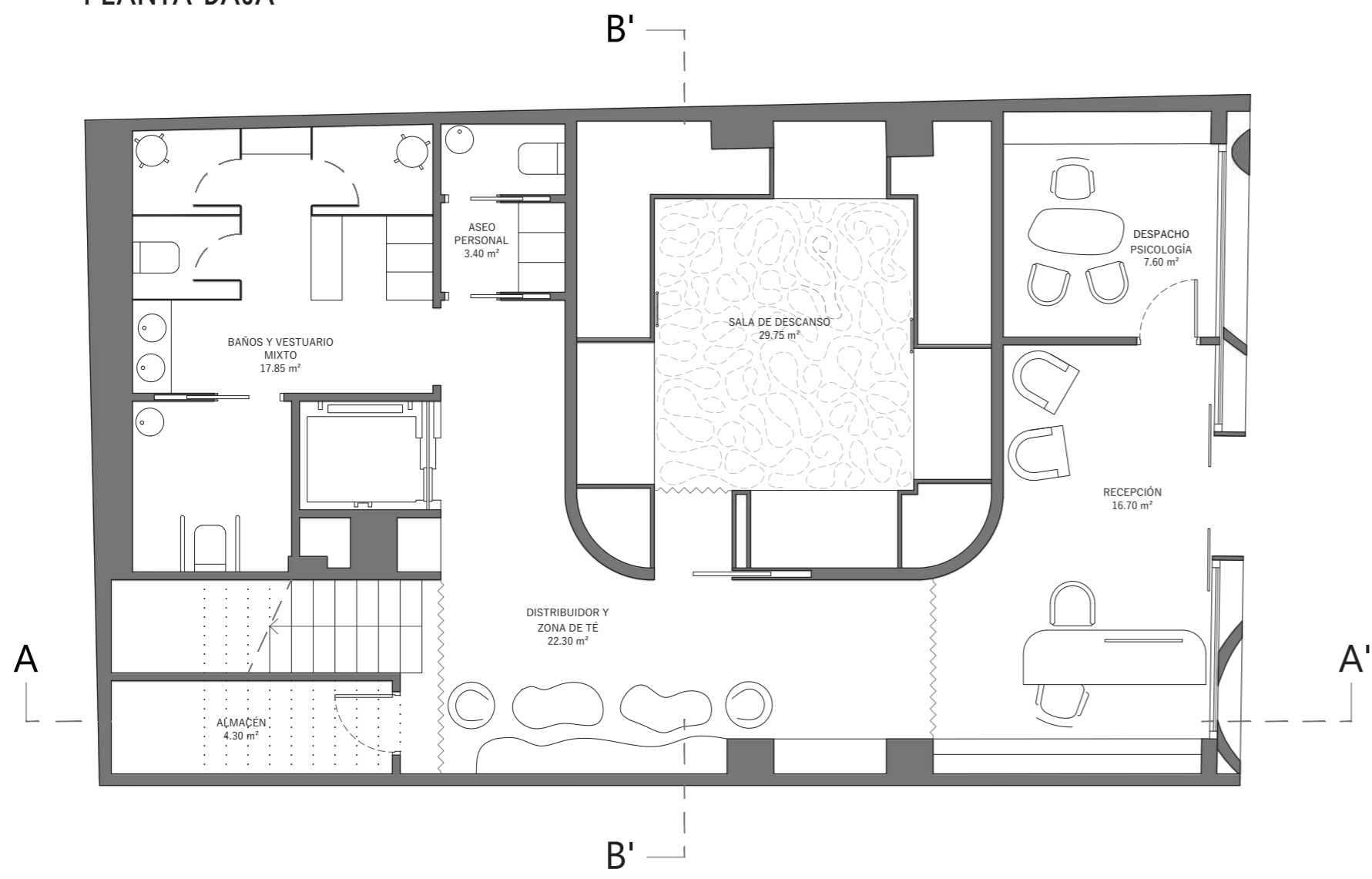

SECCIÓN A-A'

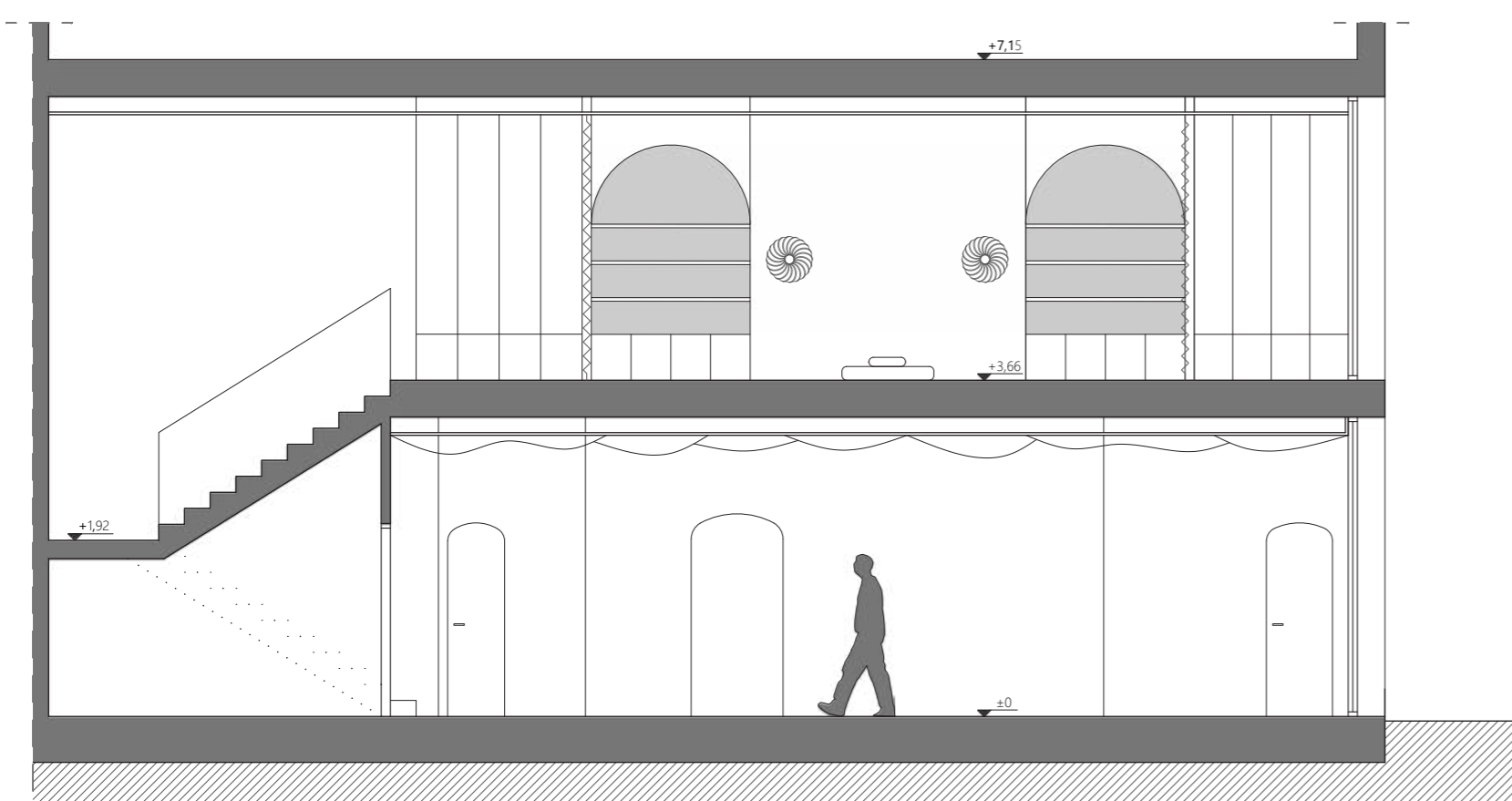

SECCIÓN B-B'

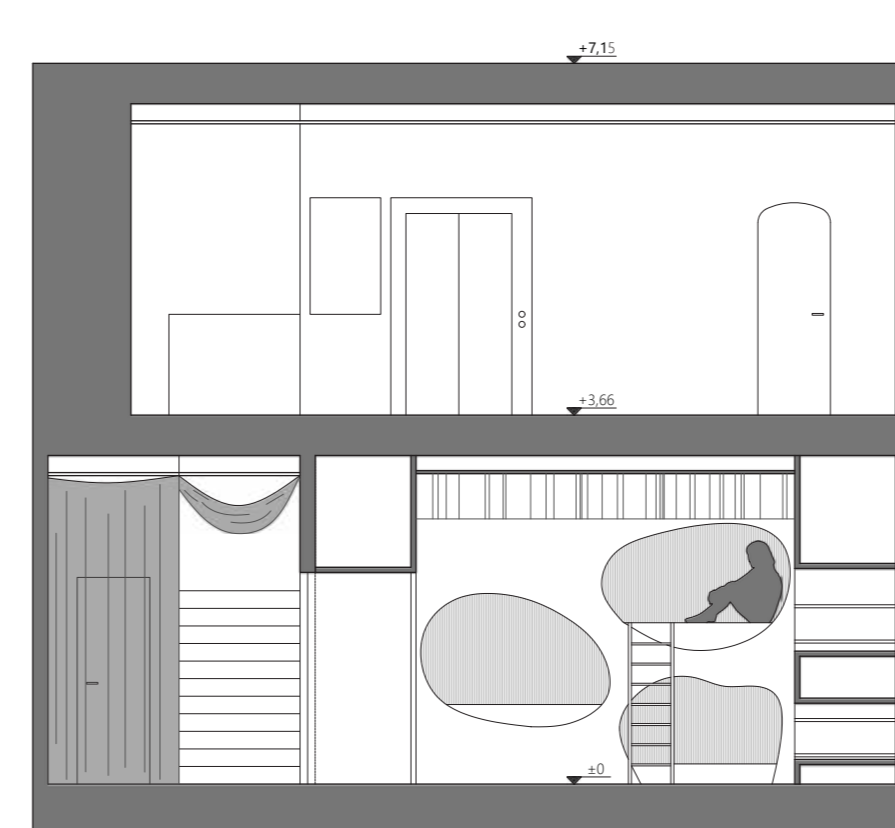

ALZADO

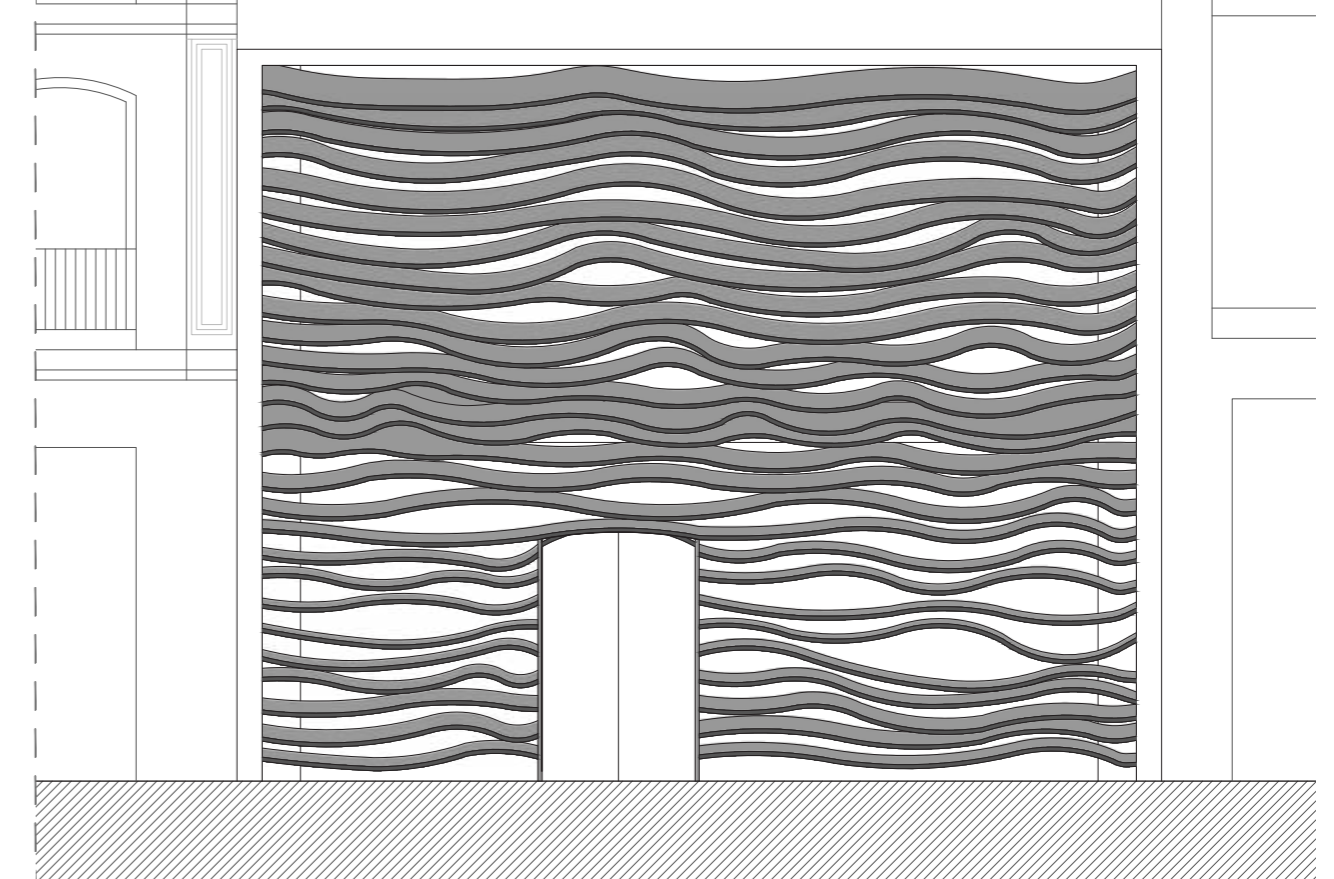

### MATERIALES Y MOBILIARIO



### IMÁGENES 3D

